

Studie+ brugerkonference

*For administrative medarbejdere, ledere,
it-medarbejdere m.m.*

10. oktober 2023 kl. 09.00 - 16.00
Severin, Middelfart

**Bliv
klogere på
mulighederne
med Studie+**

Du kan glæde dig til:

- Masser af aktuelle temaer i løbet af dagen
- Sparring med kolleger fra hele landet
- Gode tips og tricks til at få mere ud af Studie+

Oplæg med Rikke Østergaard - forfatteren bag
"Vi havde en fest på arbejdet, men så kom Preben".



Dagens program

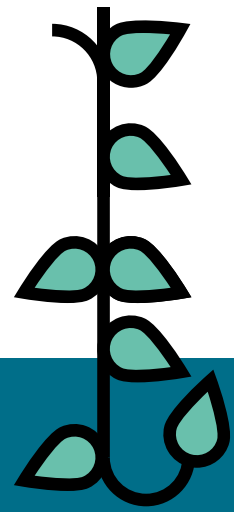

09.00: Ankomst, morgenmad og mulighed for at netværke

09.45: Velkomst og tilsynsplan

10.00: Integrationer - Studie+ og omverdenen

10.15: Tag en kop kaffe og gå til runde 1

10.25: Tema runde 1

11.30: Tema runde 2

12.30: Frokost

13.30: Oplæg om social intelligens v. Rikke Østergaard

14.15: Kaffepause - netværk med din IST'er

14.45: Tema runde 3

15.45: Afslutning og tak for i dag

16.00: Konferencen lukker.



Glæd dig til at møde forfatteren bag bogen "*Vi havde en fest på arbejdet, men så kom Preben... Sådan undgår du, at blive følelsesforurennet på jobbet*".

Rikke Østergaard er trivsels- og mental-træningsekspert og har specialiseret sig i stress, konfliktløsning, samarbejde, mindfulness og ikke mindst arbejdsglæde.

I dette foredrag gør Rikke Østergaard op med den gængse opfattelse af stress. Når der er stress i en virksomhed, handler det nemlig langt oftere om dårlig stemning på arbejdspladsen end for stort arbejdspress.

Hør om den nyeste hjerneforskning og få et indblik i, hvad der sker i hjernen, og hvordan vi kan ændre på dette.

Med sin smittende arbejdsglæde, sit nærvær og professionelle overskud skaber Rikke ubesværet bro mellem sig selv og dem hun står over for.

Spor 1 - For FGU

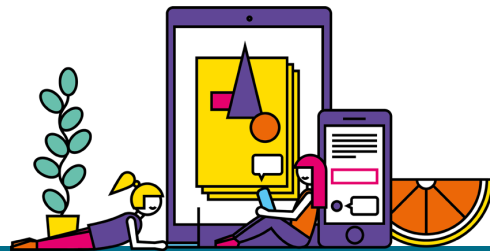

Nedsat tid

Kl. 10.25 - 11.25

Hør, hvilke muligheder du har for at registrere, skemalægge og styre elever på nedsat tid i Studie+.

I temaet bliver der også afsat tid til at udveksle erfaringer om brugen af de nuværende værktøjer i Studie+.

Fra IST: Betina Ransborg Nielsen

Udskrifter

Kl. 11.30 - 12.30

Få tips til, hvordan du bedst udnytter de udskrifter, der findes i Studie+.

I dette tema vil der også være fokus på indhold og muligheder for udvalgte udskrifter i Studie+.

Fra IST: Jes Barkler og Elise Crone-Nielsen Kjølbro

Ungedatabasen og udslusning

Kl. 14.45 - 15.45

Formålet med dette tema er at klæde dig bedst muligt på, så du selv kan følge op på indberetninger til UDB og dermed får grundlaget for udslusning helt på plads.

Du vil få gennemgået, hvordan du kan følge elevens indberetninger fra indskrivning, indtil der forhåbentlig kommer en kode 1 i udslusning.

Fra IST: Ida List

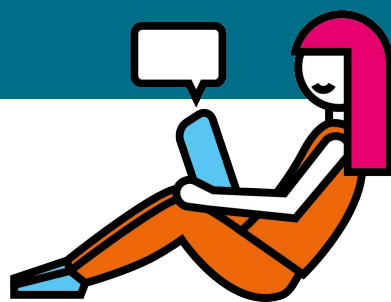

Spor 2 - Mest for EUD

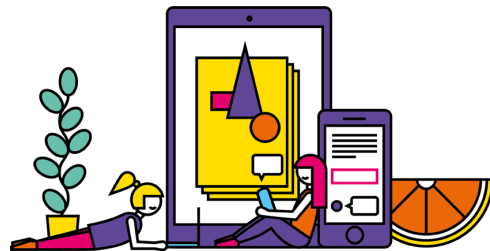

Z-udskrifter – tips og ideer til brug af udskrifter (også for GYM)

Kl. 10.25 - 11.25

Få indblik i udvalgte Z-udskrifter indhold og muligheder til brug i hverdagen eller som værktøj til at følge en udvikling i data.

Fra IST: Jes Barkler og Elise Crone-Nielsen Kjølbro

Kom lettest igennem bevisudskrivningen

Kl. 11.30 - 12.30

Få bedre styr på, hvad du skal være opmærksom på, når du skal danne EUD-beviser. Hvordan hjælper du dig selv bedst?

- Hvorfor er det vigtigt at kende Uddannelsesmodellen – 'Centrale fag / uddannelser'
- Opmærksomhedspunkter ift. Grundforløbsbeviser
- Generelt om Skolebeviser
- Hvorfor er det vigtigt, at der er Regelgrundlag på elev
- Læsning af Loglinier
- Tjek om dine Skolebeviser er overført til Eksamensdatabasen
- Svendebreve og uddannelsesbeviser til Eksamensdatabasen.

Fra IST: Birgit Nørgaard Hansen og Birgitte Damm Christensen

Optagelse, Skolehjem eller Lærepladsen

Kl. 14.45 - 15.45

Vælg et af temaerne:

- **Optagelse:** Camilla Boe fra Roskilde Tekniske skole præsenterer, hvordan de bruger labels i optagemodulet. Bliv desuden opdateret på alle nye ændringer og forbedringer i modulet.
- **Skolehjem:** Præsentation af modulet skolehjem med fokus på alle de nye forbedringer.
- **Lærepladsen:** Claus Hulgaard fra STIL fortæller om udviklingsplanerne for Lærepladsen og de tanker, der ligger bag.

Fra IST: Stine Loll, Helga Christensen, Betina Ransborg Nielsen og Kenneth Seerup

Spor 3 - For AMU

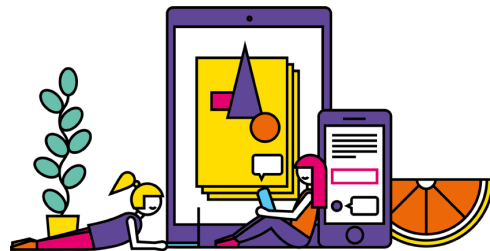

AMU-workshop

Kl. 10.25 - 11.25

Formålet med denne workshop er at erfaringsudveksle inden for udvalgte aktuelle emner, fx STUK's Tilsynsplan for efterår 2023, hvor de har fokus på Målgruppe og Udbudspligt.

Efter et kort indlæg om emnet, og hvordan Studie+ kan understøtte, er der dialog i mindre grupper om emnet.

I vil derfor få mulighed for at få tips og tricks fra andre skoler.

Fra IST: Karina Brokær, Sabine Hofman og Merete Glossing Poulsen

AMU-tjeklister

Kl. 11.30 - 12.30

Få et indblik i de nyudviklede tjeklister fra DEG med fokus på understøttelse af AMU-lovgivningen. Hør, hvilke udskrifter du kan benytte, samt hvilke kontroller du kan gennemføre for at sikre nogle af kravene i DEG's nyudviklede tjeklister.

Få helt styr på vinduer og udskrifter ift. AMU-lovgivningen. Hør Tina Møller Steenstrup fra AMU Nordjylland fortælle, hvordan de arbejder med tjeklisterne.

Fra IST: Karina Brokær og Sabine Hofman

Voksenuddannelse og Viskvalitet

Kl. 14.45 - 15.45

Kom og hør seneste nyt fra STIL vedrørende Voksenuddannelse og Viskvalitet.

Fra IST: Merete Glossing Poulsen og Sabine Hofman



Spor 4 - Generelt

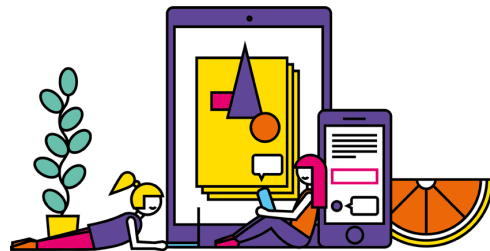

Ungedatabasen for nørder

Kl. 10.25 - 11.25

Få indblik i, hvilke data der sendes til UDB, hvornår de sendes, og hvordan du kan tjekke op og annullere indsendte hændelser efter behov.

Vi arbejder på at få en KUI-vejleder med, for også at få den side af en indberetning til UDB.

Fra IST: Stine Loll og Michael Hainz Christensen

Forstå UMO og sammenhængen med Studie+

Kl. 11.30 - 12.30

Vi fortæller om og demonstrerer, hvilke data uddannelsesmodellen indeholder, hvor du kan se data, og hvordan de mange steder er indbygget i Studie+.

Uddannelsesmodellen indeholder bestemmelser i bekendtgørelser, lovgrundlag og vejledninger på struktureret form. Dette gælder såvel uddannelseslove og uddannelsesbekendtgørelser, såvel som finanslov og tilskudsinstrukser.

Fra IST: Jens Holmgard, Birgit Nørgaard Hansen og Tommy Raun

Besøg fra tilskudskontoret

Kl. 14.45 - 15.45

Tore Dyrberg-Jessen fra STUK giver en status på IEU-instruksen med fokus på de væsentligste ændringer.

Fra IST: Michael Hainz Christensen



Noter

Noter

Noter
