

# Dataflyt i IST Everyday

---

Mikal Erga og Maisa Haave

# Agenda

- Hvorfor er dataregistreringer viktige?
- Lærerapplikasjonen
- Daglig Dialog
- IST Home, Dokumentflyt, Saksflyt og Analyse

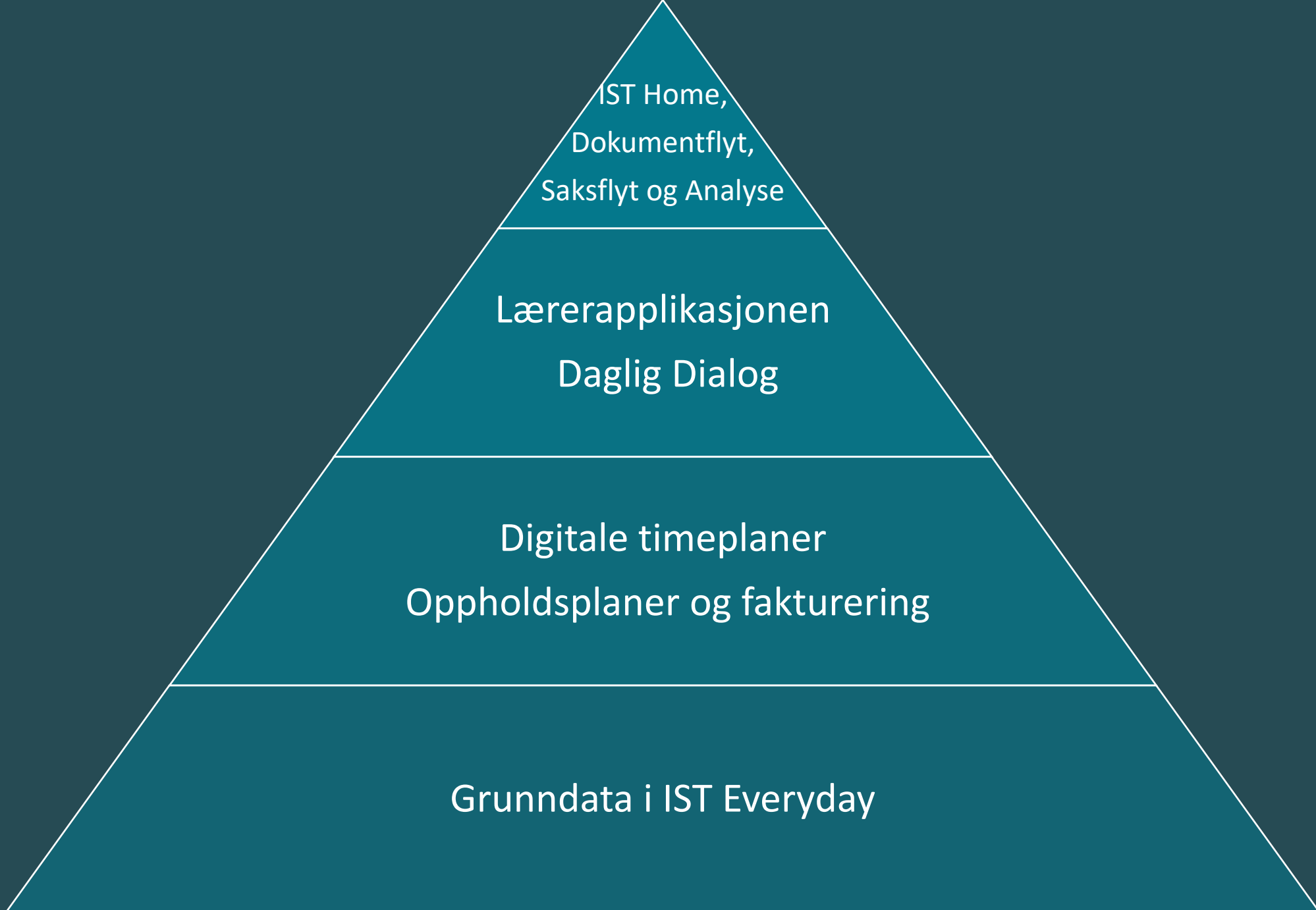

IST Home,  
Dokumentflyt,  
Saksflyt og Analyse

Lærerapplikasjonen  
Daglig Dialog

Digitale timeplaner  
Oppholdsplaner og fakturering

Grunndata i IST Everyday

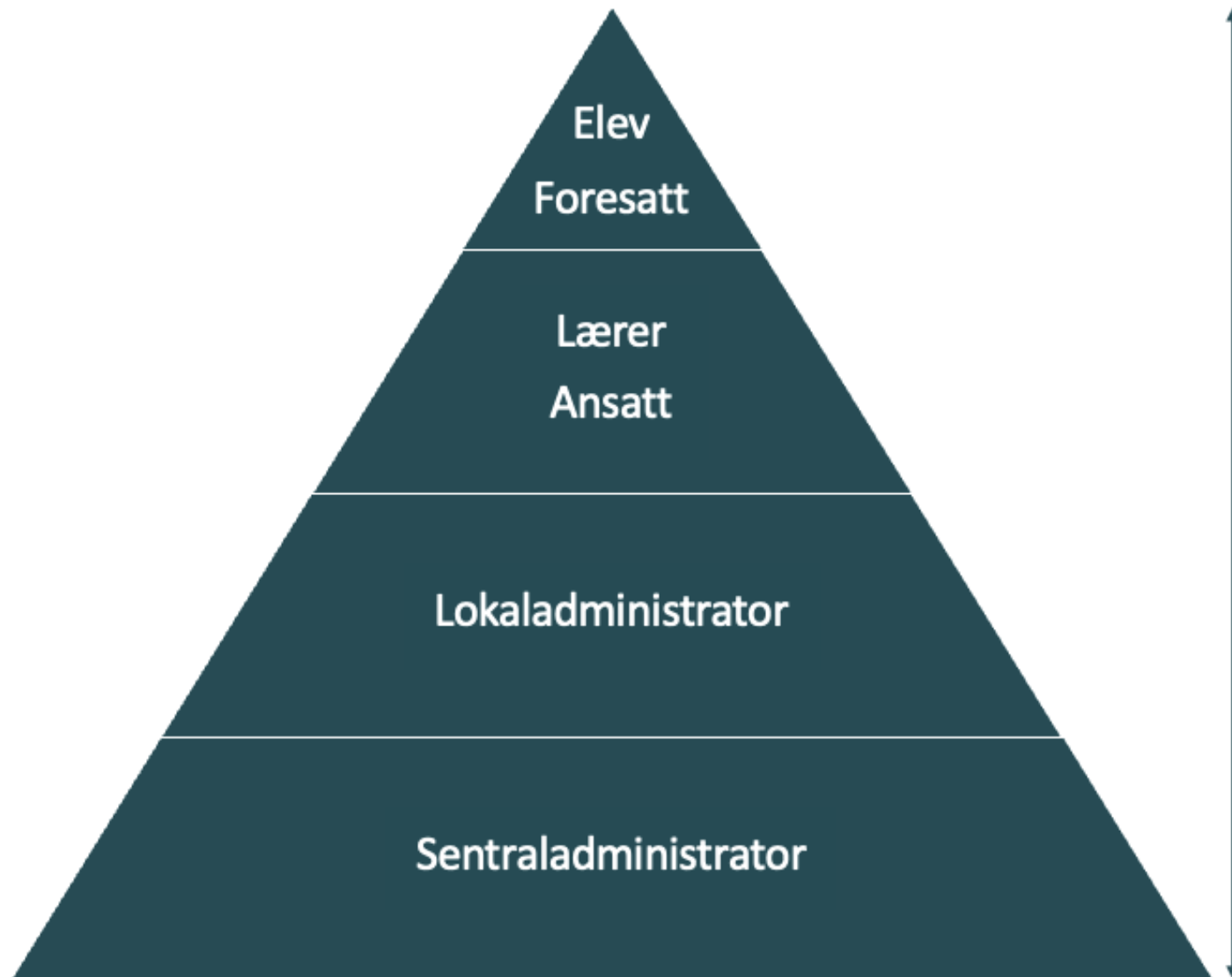

DATAFLYT

INTEGRASJONER

# Lærerapplikasjonen og IST Everyday

**Lærer** Startside

Gammeldalen Ungdomsskole Mikal Erga

### Timeplan

I DAG Onsdag 12 april (U15)

|       |  |                 |
|-------|--|-----------------|
| 08:30 | Norsk hovedmål, skriftlig<br>10B-NOR0218<br>08:30 - 10:00      | REDIGER BEKREFT |
| 11:45 | Kr.dom, rel., livssyn og etikk<br>10B-RLE0030<br>11:45 - 13:15 | REDIGER BEKREFT |
| 13:30 | Engelsk<br>10B-ENG0030<br>13:30 - 14:15                        | REDIGER         |

UKENTLIG TIMEPLAN

### Fravær, mine klasser

I DAG Onsdag 12 april (U15) NYTT FRAVÆR

Mine kontaktelever

Ingen registrert fravær.

UKESOVERSIKT

### Orden og atferd

I DAG Onsdag 12 april (U15) NY MERKNAD

Ingen anmerkning registrert.

### Gi oss tilbakemeldinger

Tusen takk for at du gir oss tilbakemeldinger!

Dine tanker og forslag hjelper oss å identifisere hvilke forbedringer som trengs for å gjøre systemet enklere å bruke. Vi leser regelmessig alle kommentarer, så fortsett med å sende oss feedback.

TILBAKEMELDING

# Daglig Dialog og oppholdsplaner

**Daglig Dialog** <

- Oversikt
- Aktuelt 1
- Oppholdsplan**
- Plasseringer
- Lister
- Analyse ↗
- Administrasjon
- Innlegg
- Chat
- Samtalebookinger
- Dokumentflyt

**Om Daglig Dialog**

Tilbakemelding ↗

**Oppholdsplan** Dinosaurene, Domodine, M MAISA

< **Man 16/10** >

| Oktober                              | Man 16                     | Tir 17        | Ons 18        | Tor 19        | Fre 20        | Lør 21 | Søn 22 |
|--------------------------------------|----------------------------|---------------|---------------|---------------|---------------|--------|--------|
| U 42                                 |                            |               |               |               |               |        |        |
| Barn                                 | 35 med plan                | 35 med plan   | 34 med plan   | 35 med plan   | 35 med plan   |        |        |
| Ada Almvik<br>1-2-3                  | 08:00-16:00                | 08:00-16:00   | 08:00-16:00   | 08:00-16:00   | 08:00-16:00   |        |        |
| Alvhild Jessen<br>3-4                | 08:00-09:00<br>12:30-16:00 | 08:00-09:00   |               | 12:30-16:00   | 12:30-16:00   |        |        |
| Amalie Randi<br>Hansen<br>Fioler     | 08:00-16:30                | 10:00-16:30   | 08:30-15:30   | 10:00-14:00   | 08:00-14:30   |        |        |
| Anna Hansen<br>Roser                 | 14:00-16:00<br>18:00-19:30 | 18:00-19:30   | 18:00-19:30   | 18:00-19:30   | 18:00-19:30   |        |        |
| Anna Ulsrud<br>Fioler                | 08:00-16:00                | ! 08:00-15:00 | ! 08:00-15:00 | ! 08:00-15:00 | ! 08:00-15:00 |        |        |
| Anne Demo<br>Testbarn<br>Dinosaurene | 07:30-16:30                | 07:30-16:30   | 07:30-16:30   | 07:30-16:30   | 07:30-16:30   |        |        |
| Arne Søvik<br>Roser                  | 08:00-16:00                | 08:00-16:00   | 08:00-16:00   | 08:00-16:00   | 08:00-16:00   |        |        |
| Beate 2                              |                            |               |               |               |               |        |        |

# Daglig Dialog og IST Everyday

---

- Planlagt tilstedeværelse
- Fraværs oversikt
- Hentetider – hente/gå hjem avtaler
- Kontaktpersoner – kontaktinfo

# IST Home skole/barnehage

- Foresattes plattform.
- Viser hva som er registrert i IST Everyday.
- Tilgangsstyring fra IST Everyday
- Endringer i kontaktinformasjon synkes til og fra IST Everyday.
- Data registrert fra foresatte går tilbake til lærer/ansatt, enhet og kommune.

12:49

IST HOME

MA TI ON TO FR LØ SØ

23 24 25 26 27 28 29

OKTOBER 2023, UKE 43

**MANDAG 23 OKT.**

MA Mads —

AA Anders 08:30-13:15

**TIRSDAG 24 OKT.**

MA Mads —

AA Anders 08:30-14:30

**ONSDAG 25 OKT.**

MA Mads —

AA Anders 09:30-13:15

**TORSdag 26 OKT.**

OVERSIKT MELDINGER SEND FRAVÆR MENY

# IST Dokumentflyt skole/barnehage

- Dokumenthåndteringsverktøy for skole og barnehage i kommunen.
- Dokumenter opprettes på elev/barn og krever dermed riktig «kobling».
- Deling, godkjenning, publisering osv.

# IST Saksflyt- Søknader og Samtykker

- Ansatte sender ut, tilgjengeliggjør, behandler og ser svar.
- Foresatte søker og gir samtykke.
- Rettighetsstyring med utgangspunkt i ansettelsestyper.

## Generelt samtykke for skole

NB

Skolen må innhente noen samtykker fra foresatte.

Vi ber dere fylle ut og returnere dette skjemaet snarest. Underskriften vil gjelde så lenge deres barn er elev ved skolen. Samtykket kan til enhver tid trekkes tilbake i gyldighetsperioden. Ved endringer, vil gyldigheten til dette samtykke utgå, og et nytt samtykke vil sendes ut.

**Elev/barn**  
Lucas Jonassen

**Svardato**  
2023-09-07

---

### Kjøring i privat bil/båt

I forbindelse med turer og ekskursjoner kan det være aktuelt at elever sitter på i privatbiler. I tillegg kan det bli aktuelt å ta elever med i båt, som en del av undervisningen. Elevene er forsikret på vanlig måte dersom reisen er en del av undervisningen og foregår i skoletiden.

---

**Vårt barn kan transporteres i privat bil/båt \***

Ja  Nei

# IST Analyse for skole og barnehage

- Data inn = Data ut
- Forutsetter datakvalitet, dataflyt og registreringer av data.
- Henter data fra IST Everyday, Daglig Dialog og IST Timeplan/Webuntis.

| Navn                | Nåværende klasse | Spe. und. fag (t)                              | Spe. und. timer totalt |
|---------------------|------------------|--|------------------------|
| Abdi Rune           | 6B               | MAT006, 25                                     | 25                     |
| Abrahamsen Sigmund  | 4A               | MAT004, 70                                     | 70                     |
| Akselsen Alette     | 5A               | MAT005, 50                                     | 50                     |
| Amundsen Jonatan    | 8A               | ENG008, 2                                      | 2                      |
| Arntsen Eilif       | 8B               | NAT008, 83   SAF008, 83                        | 166                    |
| Benjaminsen Kjell   | 4B               | NATURFAG btr, 35                               | 35                     |
| Bergh Bartosz       | 6B               | NORSK btr, 87                                  | 87                     |
| Bye Gjermund        | 6B               | KRO016, 66   MAT006, 109   MHE006, 57   N...   | 365                    |
| Bøe Adnan           | 4A               | MAT004, 140                                    | 140                    |
| Eng Mathilda        | 6B               | NORSK btr, 147                                 | 147                    |
| Enger Barbro        | 10A              | NAT021, 83                                     | 83                     |
| Enokaen Helge       | 6B               | NORSK btr, 147                                 | 147                    |
| Erlandse Abigail    | 6B               | KHV006, 25                                     | 25                     |
| Espeland Silham     | 6B               | MUSIKK btr, 25                                 | 25                     |
| Furnes Hiba         | 6A               | ENG006, 76   MAT006, 109   RLE btr, 67         | 252                    |
| Granli Helge        | 10B              | ENG030, 74                                     | 74                     |
| Ness Glenn          | 7B               | ENG007, 76   MAT007, 110   NATURFAG btr, 10... | 443                    |
| Nyhus Silje         | 8B               | ENG008, 10                                     | 10                     |
| Olafsen Reidum      | 9B               | MHE010, 50   NOR021, 50   SAF009, 10           | 110                    |
| To Elev             | 8A               | NAT008, 83   SAF008, 83                        | 166                    |
| Vold Frigg          | 10B              | ENG030, 74   MAT015, 102   NAT021, 83   N...   | 388                    |
| Vågen Hans Kristian | 8B               | KHV008, 49   KRO018, 75   VAL050, 57           | 181                    |
| Øyen Ulla           | 8A               | MUS008, 10   RLE028, 56                        | 66                     |

# Oppsummering

- Innblikk i dataflyt for både skole og barnehage/SFO
- Hvordan henger pyramiden sammen med agenda for seminaret?
- Hvilke gevinster høster skolen/SFO/barnehage og kommunen av gode grunndata i IST Everyday?

